Evangelisch-lutherische Kirchengemeinde

GEMEINDEBRIEF **BARVER**

Rückblicke: Weihnachten 2022

Konfirmation 2023

Pfingsten: Samtgemeindegottesdienst

Ausgabe:

März, April, Mai 2023

„Ja, es kommt der Frühling und die Welt wird wieder bunt.“

Diese Aussage sprang mir ins Auge, als ich neulich in den Weiten des Internet unterwegs war.

Einerseits nichts Besonderes – jeder weiß ja, dass im Frühling alles blüht und grünt. Auf der anderen Seite aber spricht diese Aussage eine unserer größten Sehnsüchte an, die nach Wärme, nach Farbe, nach Leben.

Es passt sehr gut, dass auch das Kirchenjahr in den kommenden Monaten bunt wird: Wir feiern Ostern, ein Fest der Auferstehung und des neuen Lebens.

Wir feiern Pfingsten, den Geburtstag der Kirche. Zwei farbenreiche Feste. Auch Konfirmationen werden nach unserer Tradition im Frühjahr gefeiert, und in Rehden wird in diesem Jahr das 150. Jubiläum der Kirche „Zum Guten Hirten“ groß gefeiert. Wir haben also eine bunte Zeit vor uns, und die Natur wird sicherlich auch in diesem Jahr dafür sorgen, dass wir eine farbenprächtige Kulisse haben werden.

Doch nicht weniger wichtig ist es, dass auch auf der Seele bunte Lebensfarben überwiegen. Die Situation in der Welt, nicht zuletzt auf dem Hintergrund des Krieges in der Ukraine, wirft ihre Schatten sowohl auf die zum Leben erwachende Natur, als auch auf unsere Stimmung.

Hinzu kommen noch die Energiekrise, die Klima-Problematik und viele andere Themen, die uns gerade beschäftigen. Viele machen sich Sorgen, und laut aktuellen Umfragen glauben immer weniger Deutsche an baldige Besserung der Lage.

Ja, diese Sorgen sind ernst zu nehmen. Auch der christliche Glaube will die Sorgen nicht schön reden. Denn gerade in den Krisenzeiten hat der Glaube unzähligen Menschen geholfen, Kraft und Orientierung gegeben, dunkle Zeiten zu überstehen.

Ein Zeugnis davon sind die Briefe

des Apostels Paulus, die Einblick in seine Situation geben, die keine einfache war. Dennoch blieb der Apostel zuversichtlich und konnte andere mit den kraftvollen Worten ermutigen:

„Ich bin gewiss, dass weder Tod noch Leben, weder Engel noch Mächte noch Gewalten, weder Gegenwärtiges noch Zukünftiges, weder Hohes noch Tiefes noch eine andere Kreatur uns scheiden kann von der Liebe Gottes, die in Christus Jesus ist, unserm Herrn.“

Abgesehen davon, dass dies mein eigener Konfirmationsspruch ist, an den ich mich immer wieder erinnere, ist die Frage des Apostels, was uns von der Liebe Christi scheiden kann, der Monatsspruch für diesen März. Vielleicht sollen auch wir uns häufiger diese Worte sagen, wenn uns Sorgen und Ängste umtreiben. Denn auch uns gilt diese Zusage Gottes, dass wirklich nichts uns von seiner Liebe trennen kann.

In diesem Sinne wünsche ich uns trotz allen Krisen eine farbenfrohe und gesegnete Frühlingszeit.

Ihr / Euer

Dimitri Schweitz

Der Kirchenkreis Diepholz bietet eine Fahrt zum diesjährigen Kirchentag in Nürnberg an.
Nähere Information und Anmeldung **(bis zum 1. April)** sind möglich bei jedem Pfarramt im Kirchenkreis.

Weltgebetstag am 3.3.2023 in Wetschen

Das Vorbereitungsteam aus unseren Kirchengemeinden Barver, Rehden-Hemsloh und Wetschen freut sich auf viele Gäste in der Johanniskirche in Wetschen.
Beginn: Freitag, 3. März 18:00 Uhr

Wieder können wir einen unterhaltsamen und interessant gestalteten Gottesdienst zum Weltgebetstag anbieten.

Frauen und Jugendliche aus Barver, Rehden/Hemsloh und Wetschen haben mit den Vorbereitungen begonnen.

Pîng-an! Der Friede sei mit dir!

Unter dem diesjährigen Motto
„ Taiwan – Glaube bewegt“
erhalten wir Informationen über das Land und dessen Bevölkerung. In kleinen Spielszenen erfahren wir etwas über Probleme aber auch über Positives. So werden wir versuchen, etwas fernöstliches Flair in unsere Kirche zu bringen.

Die zu singenden taiwanische Lieder und die nach dem Gottesdienst bereitstehenden landestypische Speisen sind ebenfalls ein wichtiger und schöner Bestandteil dieses Gottesdienstes.

Alle Beteiligte wünschen sich dazu eine voll besetzte Kirche, damit wir viele mit dem Grußwort „Ping an“ begrüßen können.

Erna Szubin/Wetschen

Seit 25 Jahren leitet Silke Husmann den „Singekreis“ in unserer Kirchengemeinde – ein Jubiläum, das gefeiert werden muss!

Die Kirchengemeinde lädt herzlich ein zu einem musikalischen Gottesdienst

am Sonntag, den 5. März 2023
um 10:00 Uhr
im Gemeindehaus.
Musikalische Mitwirkung:
Singekreis
Posaunenchor

1. Advent: Musikalische Abendandacht

Musikalische Abendandacht zum 1. Advent

Die Adventszeit in den drei Kirchengemeinden Barver, Rehden-Hemsloh und Wetschen wurde durch die traditionelle musikalische Andacht am 1. Advent in der Kirche in Barver eingeläutet.

Nach zwei Jahren pandemiebedingter Einschränkungen konnte die Andacht wieder im gewohnten Umfang gefeiert werden.
Musikalisch wirkten der Posaunenchor, der Singekreis und der Kinderchor mit.
Mit besinnlichen Geschichten von Silke Husmann und Pastor Schweitz zum Thema Frieden wurden die Anwesenden auf die Advents- und Weihnachtszeit eingestimmt.
Nach dem Gottesdienst versammelten sich die Gottesdienstbesucher vor dem Gemeindehaus, um bei Punsch und Keks den Abend ausklingen zu lassen.
Mit einigen Stücken begleitete noch der Posaunenchor draußen den Abschlussteil des Gottesdienstes.

Wir danken allen Mitwirkenden für den gelungenen Abend!

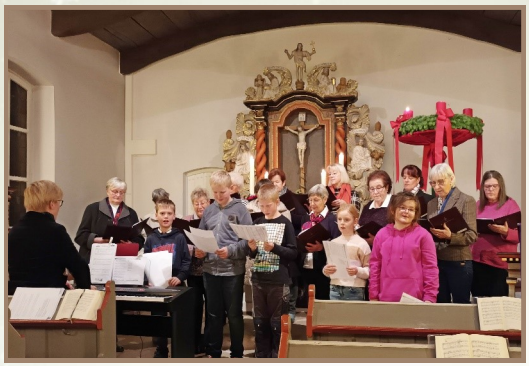

2. Advent: Seniorenadventsfeier

Seniorenadventsfeier im Gemeindehaus am 2. Advent

Wir freuten uns, dass wir am 2. Adventssonntag im Dezember, nach 2 Jahren pandemiebedingter Pause, gemeinsam mit dem DRK Ortsverein zur obligatorischen Seniorenadventsfeier einladen konnten.

Der Barver Kinderchor unter der Leitung von Silke Husmann eröffnete den Nachmittag mit ein paar musikalischen Beiträgen im adventlich geschmückten Gemeindehaus.
Bei Kaffee, Kuchen und Keksen war Zeit für Gespräche bevor Pastor Dimitri Schweitz, der an diesem Nachmittag in unseren 3 Kirchengemeinden präsent sein musste, den Nachmittag mit einer Andacht bereicherte.

Musikalische Beiträge des Singekreis und eine weihnachtliche Geschichte vorgetragen von Silke Husmann, rundeten das Programm ab.
Rundherum ein schöner gemütlicher Nachmittag an diesem 2. Advent.

Weihnachtsgottesdienst mit der Grundschule

Es war schön, die Kinder und Lehrkräfte der Rehdener Grundschule wieder zu einem besonderen Weihnachtsgottesdienst begrüßen zu können.

Dieses Mal füllten die Kinder der Grundschule am 21. Dezember den Kirchraum.

Auf dem Hintergrund der fürs Krippenspiel bereit stehenden Kulisse führten Schülerinnen und Schüler ein kurzes weihnachtliches Anspiel auf, sangen Weihnachtslieder und hielten die Fürbitte mit. Die Lehrerinnen gestalteten den Gottesdienst mit.

Ein kleines Highlight war der Auftritt eines Gitarrenensembles, das einige stimmungsvolle Stücke vorgetragen hat.

Wir freuen uns auf das nächste Weihnachten und einen Gottesdienst mit der Grundschule.

Krippenspiel 2022

Die Mitwirkenden

Mila Kisse, Fiete Kisse, Ribanna Hüsken, Luca Oldevend, Hauke Evers, Ricardo Hüsken, Nick Buschmann, Lasse Segelhorst, Elea Kisse, Mia Seeker, Ole Plümer, Veit Evers, Nathan Janßen, Arne Könker mit Lektorin Johanna Lohmann, die die Leitung des Gottesdienstes hatte. (Rieke Könker fehlt auf dem Bild)

Krippenspiel in Barver

Am Samstag, dem 24 Dezember, fand der alljährliche Krippenspielgottesdienst statt, der dieses Mal ohne Corona Einschränkungen wieder in der Kirche gefeiert werden konnte.

Der Gottesdienst wurde von Lektorin Johanna Lohmann geleitet. Das Krippenspiel, das von den Kindern und Jugendlichen der Kirchengemeinde Barver vorbereitet worden war, entführte die Gottesdienstbe-

sucher in die Zeit der Geburt Jesu.

Die Handlung stellte Barvers Bürgermeister Hans-Hermann Borggrefe dar, der einen Gast durch Barver führt.

Doch dieser kennt leider weder Barver noch die wunderschönen Traditionen um Weihnachten.
Als sie dann am Gemeindehaus vorbeilaufen, bemerken sie die als den lebendigen Adventskalender gestalteten Fenster, und so erklärt der Bürgermeister dem Gast die diesem unbekannte Weihnachtsgeschichte.

Zum Abschluss des Gottesdienstes wurden die beteiligten Kinder und Jugendlichen geehrt und bekamen kleine Weihnachtsgeschenke.
Das war ein großartiges Ereignis für Kinder und Erwachsende. Alle freuen sich schon auf das nächste Krippenspiel zu Weihnachten 2023.

Text: Amely Bürgel (Konfirmandin)

Danke! **Wir danken den Teamern Julia Lambers, Marlon Hohmann, Lina Möller, Lana Rabius und Tessa Hohmann für die Vorbereitung des Krippenspiels und die Gestaltung der lebendigen Adventsfenster. Für den Aufbau der Bühne ein herzliches Dankeschön an Horst Fenker, Danny Hohmann, Marco Oldenburg und Christian Plümer. Für die Leitung des Gottesdienstes danken wir Johanna Lohmann.**

2. Aufführung des Krippenspiels

Das Krippenspiel in Barver konnte noch einmal am Sonntag, 8. Januar erlebt werden. Die Rollen der Hauptfiguren des Bürgermeisters und seines Gastes haben Nick Buschmann und Ricardo Hüsken wieder live aufgeführt.

Die Szenen der Krippengeschichte mit Maria, Josef, Hirten und Engeln konnten die Anwesenden im Fernseher verfolgen. Die Aufnahmen wurden von Thomas Evers zur Verfügung gestellt.

Wie auch am Heiligabend leitete Johanna Lohmann den Gottesdienst, und Silke Husmann begleitete am E-Piano die Lieder.

Anschließend wurden die teilnehmenden Kinder und Jugendlichen zusammen mit ihren Eltern und den Teamern zum Pizza-Essen eingeladen.

Bei Gesprächen an den Tischen klang der Tag aus, und es stand fest: **Alle freuen sich auf das Krippenspiel in diesem Jahr.**

JUKBA

Kindergottesdienste 2023

JUBKA-Termine bis zu den Sommerferien

JUBKA am 03.02.23 von 17:00-18:30 Uhr

Das Thema des Treffens bezieht sich auf die diesjährige Jahreslosung der Kinderkirche „Du bist ein Gott, der mich sieht“.

JUBKA am 24.03.23 von 17:00-18:30 Uhr

Für dieses Treffen ist ein Escape-Room geplant!

JUBKA am 21.04.23 von 17:00-18:30 Uhr

Bei diesem JUBKA dreht sich alles um das Thema Ostern!

JUKBA am 12.05.23 von 17:00-18:30 Uhr

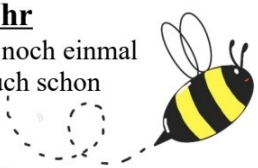

Das im vergangen Jahr gebaute Insektenhotel soll noch einmal nachgebessert werden – vielleicht haben sich ja auch schon einige Insekten eingenistet?

JUKBA am 30.06.23 von 17:00-18:30 Uhr

An diesem Termin wird ein Abschlussfest organisiert, am Ende wird noch gegrillt und so für einen gemütlichen Abschluss gesorgt. Die Eltern sind auch herzlich eingeladen.

Dich interessieren diese Treffen und möchtest gerne mitmachen? Komm gerne einfach an dem Tag zum Gemeindehaus!
Bei Fragen an **+49 174 6248401** wenden. Außerdem gibt es auch eine Elterngruppe, in der die Termine angesagt werden.

Wir freuen uns!

Kurrendeblasen 2022

Endlich konnte sich das Dorf wieder gemeinsam auf die Weihnachtszeit einstimmen.
Trotz der Kälte am 17. Dezember 2022 ließ es sich der Posaunenchor Barver nicht nehmen, wieder das „Kurrendeblasen“ durchzuführen.
Das Kurrendeblasen hatte eine besondere Stimmung und brachte die Baveraner an verschiedenen Ortsteilen zusammen, um das bevorstehende Weihnachtsfest zu feiern.
Start war wieder das Gemeindehaus und die Kirche. Im Stundentakt ging die „Tournee“ dann weiter über den Vorrel, Fuhrenkamp, die Barnstorfer Straße, Sonnenstraße, Oldewager Straße und zum Voßkamp.

Vielen Dank an alle Gastgeber und Zuhörer! Wir freuen uns schon auf das nächste Jahr!

Posaunenchor Barver

Seniorengeburtstagsfrühstück

Zum traditionell gewordenen Geburtstagsfrühstück „Ü80“ wurden am 12. Januar alle unseren Senioren, die im zweiten Halbjahr 2022 ihren achtzigsten oder höheren Geburtstag hatten, zu einem festlichen Treffen eingeladen.

Gut 20 Geburtstagskinder und Mitglieder des Besuchskreises kamen zusammen.

Waltraut Fohring, die den Besuchskreis leitet, gratulierte den Geburtstagskindern und Pastor Schweitz hielt eine Festandacht über die Jahreslosung.

Es wurde gesungen und gelacht, und Wolfgang Rohlfing erzählte Interessantes aus früheren Zeiten der Barver Geschichte.

Die Tische wurden von der Küsterin Karin Tiedemann und Mitgliedern des Besuchskreises reichlich gedeckt.

Auch die Senioren, die in der ersten Hälfte 2023 achtzig und mehr werden, erwartet im Sommer ein solches Fest. Die Einladung wird rechtzeitig erfolgen.

Ein echter „Winter“-Wandergottesdienst

Echt winterlich war es am Sonntag, den 22. Januar. Der Hemsloher Wald präsentierte sich in einem schicken Schneekleid, und die Gottesdienstbesucher aus Barver, Rehden, Hemsloh und Wetschen konnten die anschließende, traditionelle Wanderung richtig genießen.

Begonnen hat der Vormittag mit dem gemeinsamen Gottesdienst in der Hemsloher Schützenhalle zum Thema „Schöpfung“, den Pastor Schweitz gemeinsam mit der evangelischen KiTa Hemsloh vorbereitet hat.

Musikalisch begleitete den Gottesdienst der Posaunenchor der Kirchengemeinde Rehden-Hemsloh unter der Leitung von Jürgen Segelhorst.

Ein besonderer Moment im Gottesdienst war die Segnung der neuen Leiterin der KiTa, Ellen Schuller, die seit August 2022 in Hemsloh tätig ist.

Grußworte und Geschenke wurden von den Mitarbeitenden der KiTa und von Stefanie Bunge überbracht, die im Namen des Kirchenvorstandes die neue Leiterin begrüßte.

Danach ging es an die frische Luft auf die Tour durch den Hemsloher Wald, auf der die Wanderlustigen aller Generationen von Friedhelm Sander geleitet wurden.

Unterwegs wurden einige Stops gemacht, bei denen die KiTa und Pastor Schweitz noch einige Aktionen und Texte zum Thema „Schöpfung“ präsentierten.

Nach einigen Kilometern Fußmarsch freuten sich alle über den heißen Punsch und ein leckeres Mittagessen, für welche das Küchenteam der Kirchengemeinde und der Kirchenvorstand gesorgt haben.

Ein großer Dank gilt allen, die an diesem Sonntag dazu beigetragen haben, dass wir miteinander einen schönen, abwechslungsreichen Vormittag verbringen konnten.

Fotos: Jochen Albrecht

KONFIRMATION 2023

In den Kirchengemeinden Barver und Rehden-Hemsloh freuen sich diese 14 Jugendliche auf ihre Konfirmation.

Wir wünschen Euch für die Zukunft alles Gute und Gottes Segen!

Gemeinsamer Vorstellungsgottesdienst in der Kirche in Rehden	19.03.2023	10:00 Uhr
Abendmahlgottesdienst in Barver	22.04.2023	19:00 Uhr
Konfirmation in Barver	23.04.2023	10:00 Uhr
Abendmahlgottesdienst in Rehden	13.05.2023	19:00 Uhr
Konfirmation in Rehden	14.05.2023	10:00 Uhr

Ricardo Hösken

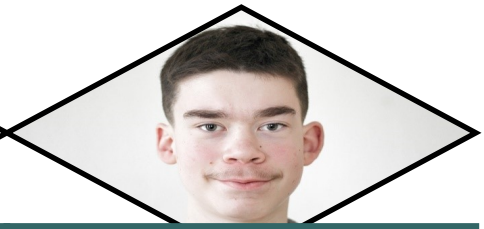

Luca Oldevend

Zoe-Sophie Schulz

Lasse Segelhorst

Finja Malin Buldtmann

Tessa Bunge

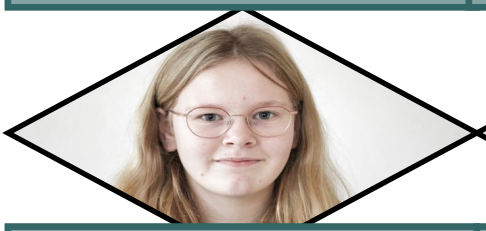

Lina-Sophie Dankenbring

Veronika Ditte

Jella Dubenhorst

Benedikt Herick

Lea Schreiber

Mika Sprenger

Sofie Vogel

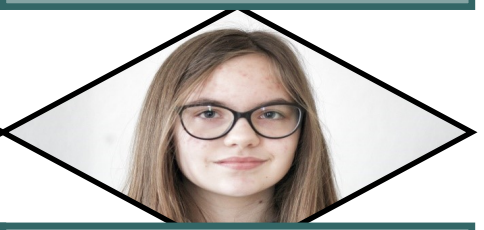

Emily Wilkens

März	Barver	Rehden	Wetschen
3. März Freitag	**18:00 Uhr Gottesdienst zum Weltgebetstag in Wetschen**		
5. März Reminiszäre	**10:00 Uhr musikalischer Gottesdienst** mit Singekreis und Posaunenchor (siehe auch Seite 5)	Einladung nach Barver	Einladung nach Barver
12. März Okuli	Einladung nach Rehden und Wetschen	**19:00 Uhr** Gottesdienst P. Schweitz	**10:00 Uhr Vorstellungsgottesdienst der Konfirmanden**
19. März Laetare	**10:00 Uhr Vorstellungsgottesdienst** der Konfirmanden aus Barver und Rehden-Hemsloh in der Kirche in Rehden		Einladung nach Rehden
26. März Judika	11:00 Uhr Gottesdienst Prädikant Triller	Einladung nach Barver und Wetschen	10:00 Uhr Gottesdienst mit Taufe P. Schweitz
April			
2. April Palmsonntag	Einladung nach Rehden	9:30 Uhr Bläsergottesdienst, P. Schweitz	Einladung nach Rehden
6. April Gründonnerstag	**19:00 Uhr** Tischabendmahl im Gemeindehaus P. Schweitz	Einladung nach Barver	Einladung nach Barver
7. April Karfreitag	**15:00 Uhr** Andacht zur Todesstunde Jesu mit Singekreis, P. Schweitz	**10:00 Uhr** Gottesdienst mit Abendmahl, P. Schweitz	**17:00 Uhr** Gottesdienst mit Abendmahl, P. Schweitz
9. April Ostersonntag	**11:00 Uhr** Festgottesdienst mit Singekreis und Posaunenchor, P. Schweitz	**9:30 Uhr** Familiengottesdienst mit Team	**15:00 Uhr** Festgottesdienst, Pastor Schweitz
10. April Ostermontag	Einladung nach Wetschen	Einladung nach Wetschen	10:00 Uhr Gottesdienst, Präd. Triller
16. April Quasimodogeniti	11:00 Uhr Gottesdienst mit Taufe, P. Schweitz	Einladung nach Barver	Einladung nach Barver

April	Barver	Rehden	Wetschen
22. April Samstag	**19:00 Uhr** Gottesdienst mit Abendmahl zur Konfirmation, P. Schweitz		
23. April Misericordias Domini	**10:00 Uhr Festgottesdienst zur Konfirmation** mit Posaunenchor P. Schweitz	Einladung nach Barver	Einladung nach Barver
30. April Jubilate	Einladung nach Rehden und Wetschen	9:30 Uhr Gottesdienst P. Schweitz	11:00 Uhr Gottesdienst, Lektorin Lohmann
Mai			
7. Mai Kantate	11:00 Uhr Gottesdienst P. Schweitz	9:30 Uhr Gottesdienst mit Taufe, P. Schweitz	Einladung nach Rehden und Barver
13. Mai Samstag		19:00 Uhr Gottesdienst mit Abendmahl zur Konfirmation, P. Schweitz	
18. Mai Rogate Muttertag	Einladung nach Rehden	**10:00 Uhr Konfirmation** Posaunenchor/Chor P. Schweitz	**18:00 Uhr** Gottesdienst mit AM zur Konfirmation, P. Schweitz und D. Bachhofer
18. Mai Donnerstag	Einladung nach **Freistatt zum Open-Air-Gottesdienst und Flohmarkt**		
21. Mai Exaudi	11:00 Uhr Gottesdienst	Einladung nach Barver und Wetschen	**10:00 Uhr, Konfirmation,** P. Schweitz
28. Mai Pfingstsonntag	**10:00 Uhr Samtgemeindegottesdienst in Rehden im Rahmen des Jubiläumsfestes mit Regionalbischof Stelter**		
29. Mai Pfingstmontag	Kein Gottesdienst	Kein Gottesdienst	
Juni			
4. Juni Trinitatis	11:00 Uhr Gottesdienst mit Taufe, P. Schweitz	9:30 Uhr Gottesdienst P. Schweitz	Einladung nach Barver und Rehden

Regionaldiakon Ingo Jaeger stellt sich vor

Zum 1. Januar 2023 ist ein neuer Stellenrahmenplan in Kraft getreten.
Die drei Kirchengemeinden Wetschen, Rehden-Hemsloh und Barver bilden nun ein gemeinsames verbundenes Pfarramt.
Im Amt der Verkündigung stehen den drei Gemeinden eine volle Pfarrstelle (Dimitri Schweitz) und eine halbe Diakonstelle zur Verfügung.

Heute dürfen wir unseren neuen Regionaldiakon Ingo Jaeger vorstellen und haben ihm ein paar Fragen gestellt:

Ingo, seit über 20 Jahren bist du Kirchenkreisjugendwart. Wie kam es dazu, dass du nun in die Region wechselst?

Stimmt, nach meinem Studium der Religionspädagogik in Hannover wollte ich Kreisjugendwart werden und habe mich 2002 in Diepholz beworben. Seitdem bin ich mit 66% im Kreisjugenddienst und mit 33% in der Kirchengemeinde Lemförde tätig.

Im Zuge der Stellenplanung kam die Überlegung, einen Regionaldiakon für die Region Mitte zu beschäftigen.
Diesen „Tapetenwechsel“ konnte ich mir gut vorstellen, da ich so meine

Gemeindeanbindung in Lemförde behalten und mich zugleich in einem neuen Arbeitsfeld ausprobieren kann.

Als Jugendwart in unserem Kirchenkreis hast du reichlich Erfahrung sammeln können. Was sind die größten Herausforderungen, die Kirche im Blick auf die Jugendlichen hat?

Die Konfirmandenzeit ist ein prägendes Erlebnis, das über die Bindung zum Glauben und zur Kirche entscheidet. Dass die Jugendlichen über einen lebendigen Konfirmandenunterricht Lust auf noch mehr Kirche bekommen, dafür möchte ich mich einsetzen.
Eine der wichtigsten Herausforderungen finde ich dabei, die Jugendlichen in ihrer Lebenswirklichkeit wahrzunehmen. Dazu gehört es, genau hinzuhören, was die junge Generation von ihrer Kirche wünscht und erwartet.

Seit ein paar Wochen bist Du in unserer Region tätig. Was werden Schwerpunkte Deiner Arbeit sein?

Seit Oktober leite ich bereits die Vorkonfirmandengruppe in Wetschen und habe mit den Jugendlichen das Krippenspiel am Heiligen Abend in der Johanneskirche gestaltet. Auch in den kommenden Jahren werde ich die Familiengottesdienste zu Heilig Abend in Wetschen gestalten. Darauf freue ich mich schon.

Durch den Adventsgottesdienst mit der Grundschule in Wetschen haben sich erste Kontakte zum dortigen Schulstandort entwickelt.
Ich hoffe sehr, dass ich diese Begegnungsfläche intensivieren kann. Denn meine Meinung: Wir dürfen als Kirche nicht warten, dass die Menschen zu uns kommen. Wir müssen (wie Jesus damals) zu den Menschen gehen. Die Schulen sind dabei nur ein Lebensraum von vielen.
Seit wenigen Wochen unterstütze ich Stefanie Bunge bei den KU-3 Treffen, die mittwochs im Gemeindehaus in Rehden stattfinden. In die neuen Konfirmandengruppen mit den Jugendlichen, die im Sommer beginnen, werde ich einsteigen.
In Rehden und Barver werde ich ein Teil des vorhandenen Teams werden. In Wetschen werde ich solch ein Konfi-Team erst noch aufbauen.
Im Oktober geht es dann für alle drei Gemeinden auf eine gemeinsame Konfi-Freizeit.

„Wir dürfen als Kirche nicht warten, dass die Menschen zu uns kommen. Wir müssen (wie Jesus damals) zu den Menschen gehen.“

Gibt es noch etwas, was du gerne in unseren drei Gemeinden anbieten möchtest?

Auf jeden Fall. Allerdings bin ich zur Zeit noch an meine Tätigkeit als Kreis-

jugendwart gebunden. Meine Stelle im Kreisjugenddienst ist zwar zur Nachbesetzung ausgeschrieben, allerdings ist erst im September mit einer Nachfolge zu rechnen. Bis dahin bin ich nur mit 33% in den drei Gemeinden Wetschen, Rehden-Hemsloh und Barver einsetzbar. Diese 33% sind mit der Konfirmandenarbeit bereits ausgelastet.
Wenn ich gegen Ende des Jahres 2023 jedoch mit einer halben Stelle bei euch tätig bin, geht noch ein bisschen mehr. Dafür möchte ich die kommenden Monate nutzen, um zu hören und ins Gespräch zu kommen, was für Wünsche in der Region bestehen.

Meine eigenen Hobbys sind das Gitarre und Theater spielen. Vielleicht lässt sich darauf etwas aufbauen.

Wenn Sie als Leserin oder Leser eine Idee einbringen möchten, scheuen Sie sich bitte nicht, mich anzurufen.
Sie erreichen mich an meinem Wohnort Lemförde unter der Telefonnummer 05443-203428.
Oder Sie schreiben mir eine E-Mail an ingo.jaeger@evlka.de

Ich antworte zeitnah.

KONFiZEiT 2023 / 2024

Vorkonfirmandenunterricht in der 3. Schulklasse (KU-3)

Am **Freitag, 16. Juni 2023**, planen wir im Gemeindehaus in Rehden einen Informations- und Kennenlernnachmittag, an dem wir über die Konfirmandenzeit in den Kirchengemeinen Barver und Rehden-Hemsloh erzählen.

Persönlich eingeladen werden die Eltern der Kinder, **die im August 2023 in die 3. Klasse der Grundschule Rehden gehen** und evangelisch sind. **Aber auch Kinder die noch nicht getauft sind, dürfen am KU–3 teilnehmen.**
Zusammen mit ihren Kindern sollen die Eltern von 16:30 bis 19:00 Uhr einen Einblick in die bevorstehende Konfi-Zeit bekommen. Es können

gleich alle Fragen besprochen und die Anmeldungen zum KU-3 für das Schuljahr 2023/24 ausgefüllt werden.

Nach einem gemeinsamen Beginn feiern die Kinder einen tollen Kindergottesdienst, bevor es dann einen Abendimbiss für die ganze Familie gibt.

Anmeldungen zum Hauptkonfirmandenunterricht (KU-8)

Den KU-3 bereits in Rehden besucht und nun startklar für die Hauptkonfizeit?

Zur Anmeldung zum KU-8 laden wir am Samstag, 29. April 2023, um 9:00 Uhr, in die Kirche in Barver ein.

Nach einer kurzen Kennenlernrunde werden die Anmeldungen ausgefüllt und weitere Fragen geklärt. Für die Jugendlichen wird parallel die erste thematische Einheit gestaltet, nach der sie gegen 13:00 Uhr abgeholt werden können.
Die Anmeldung erfolgt in diesem Jahr schon recht früh, damit die Konfis bereits beim Gemeindefest am 27./28. Mai ihre ersten Aktivitäten-Unterschriften bekommen können.

Jugendliche aus den Kirchengemeinden Barver und Rehden-Hemsloh, die aufgrund des Zuzuges nicht am KU-3 teilnehmen konnten und jetzt das Konfirmandenalter erreichen, können am regulären KU-7 in Wetschen teilnehmen. Bei Interesse melden Sie sich bitte bei Regionaldiakon Ingo Jaeger unter der Telefonnummer 05443-203428.

Ein wichtiger Termin für die Hauptkonfirmandeninnen und Hauptkonfirmanden aus den Gemeinden Wetschen, Rehden-Hemsloh und Barver ist die **Konfi-Freizeit**,

die zu Beginn der Herbstferien, vom **13. bis 15. Oktober 2023**, stattfindet. Wir bitten die Eltern, sich diesen Termin bereits jetzt vorzumerken, da die Freizeit zum Konfirmandenunterricht gehört und somit verpflichtend ist.

Ingo Jaeger

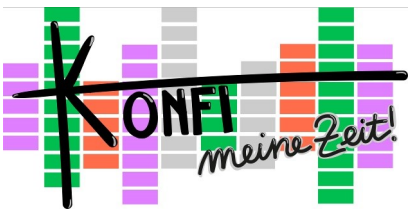

Tischabendmahl am Gründonnerstag

Die Kirchengemeinde Barver und Pastor Schweitz laden herzlich ein zum

Tischabendmahl am Gründonnerstag,

dem 6. März um 19:00 Uhr

im Gemeindehaus in Barver.

Karfreitag

Am Karfreitag, dem 7. April findet **um 10:00 Uhr in Rehden** ein Gottesdienst mit Abendmahl statt.

In Barver ist **um 15:00 Uhr eine Andacht** in der Kirche. Musikalisch wird diese vom Singekreis ausgestaltet.

In Wetschen findet um 17:00 Uhr ein Gottesdienst mit Abendmahl statt.

Alle 3 Gottesdienste sind mit Pastor Schweitz

Festgottesdienste Ostersonntag

Der Festgottesdienst zum 1. Ostertag, 9. April:

In Rehden: 9:30 Uhr Familiengottesdienst

In Barver: 11:00 Uhr Festgottesdienst mit Singekreis und Posaunenchor

In Wetschen: 15:00 Uhr Festgottesdienst

Beginn: 10:00 Uhr

Alle 3 Gottesdienste werden von Pastor Schweitz gestaltet.

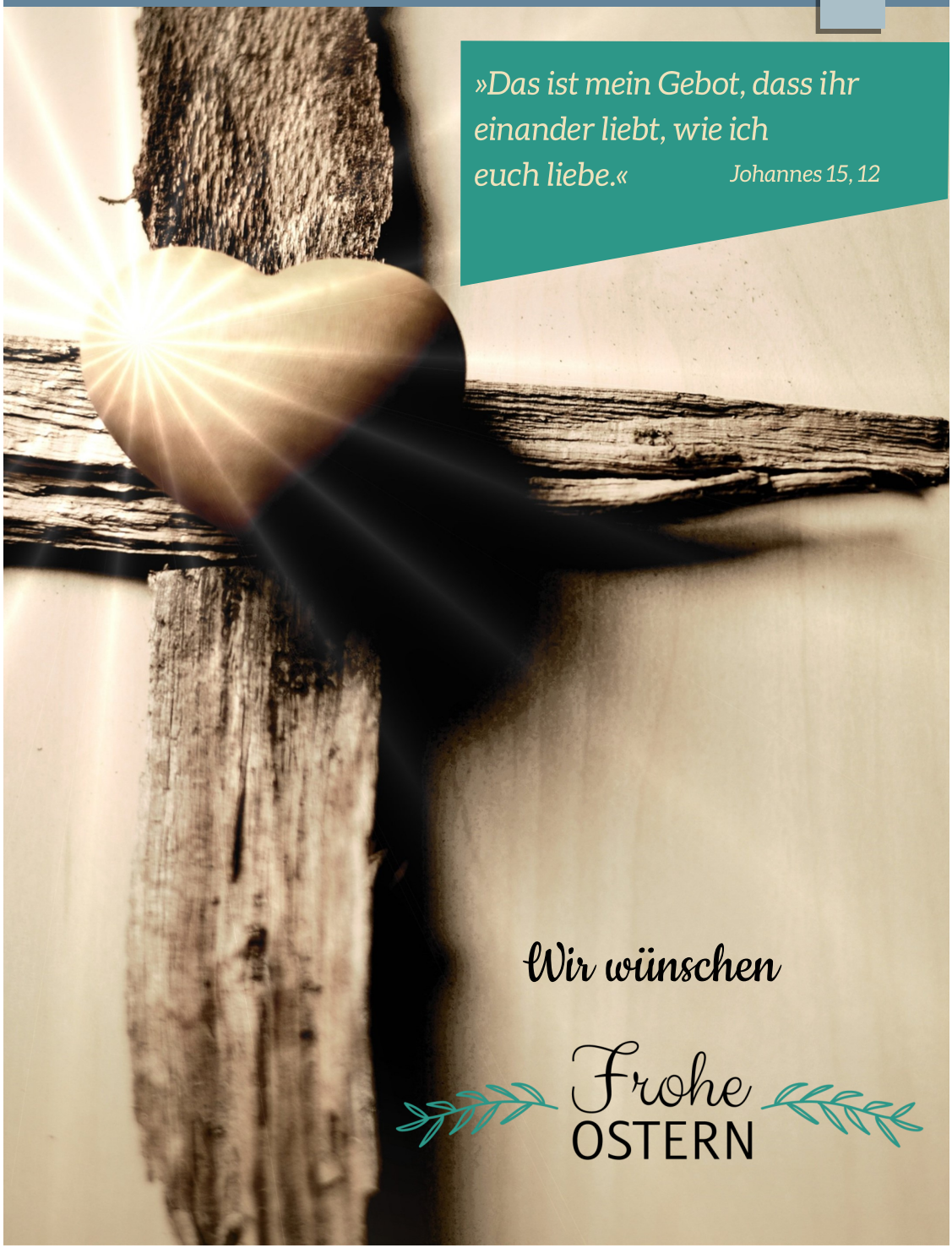
»Das ist mein Gebot, dass ihr einander liebt, wie ich euch liebe.«
Johannes 15, 12
Wir wünschen
Frohe
OSTERN

MÄRZ

aus datenschutzrechtlichen Gründen sind diese Angaben nur in der gedruckten Version zu lesen.

APRIL

Mai

aus datenschutzrechtlichen Gründen sind diese Angaben nur in der gedruckten Version zu lesen.

Geburtstagsbesuche finden nach vorheriger Absprache statt!

Bitte geben Sie aber Bescheid,

- wenn Ihr Name nicht in unserem Gemeindebrief veröffentlicht werden soll,
- wenn Sie versehentlich nicht oder mit falschen Daten genannt worden sind.

Wir gedenken unserem Verstorbenen

Der Herr
ist nahe allen
die ihn anrufen!
Psalm 145,18a

Danke

Liebe Barveraner,
im Namen der Kirchengemeinde möchten wir uns herzlich bei Ihnen für Ihre freiwilligen Beiträge im Rahmen des Kirchenbeitrags 2022 bedanken.
Durch Ihre großzügigen Spenden in Höhe von **2.160,00 EUR** unterstützen Sie wichtige Projekte und Aktivitäten in der Kirchengemeinde Barver und tragen somit dazu bei, dass sie weiterhin aufrechterhalten und gefördert werden können.

Wir versichern Ihnen, dass alle Spenden ausschließlich für unsere Kirchengemeinde in Barver verwendet werden und dass Ihre Unterstützung uns sehr am Herzen liegt.

Nochmals herzlichen Dank für Ihr Engagement und Ihre Solidarität mit unserer Gemeinde.

Ihr Kirchenvorstand Barver

Pastor Dimitri Schweitz
Angelika Duwenhorst
Thomas Evers
Bärbel Tiedemann-Kempf
Birgit Osterbrink-Markus
Uwe Sandrock
Katja Küster

Der KV und die KG Barver gratulieren unserem langjährigen Friedhofsarbeiter Friedhelm Oelker ganz herzlich zu seinem 70. Geburtstag und wünschen ihm für die Zukunft alles Gute, Gesundheit und Gottes Segen.

Ein besonderer Samtgemeindegottesdienst

Es ist eine gute Tradition in unserer Samtgemeinde: **Der gemeinsame Festgottesdienst am Pfingst-Sonntag,** der an verschiedensten Orten außerhalb der Kirchen, auf Bauernhöfen oder Hallen, gefeiert wurde.
In diesem Jahr wird der Samtgemeindegottesdienst ein ganz besonderer sein:
Er findet im Rahmen des Gemeindefestes der Kirchengemeinde Rehden-Hemsloh statt, das anlässlich des 150. Jubiläum der Rehdener Kirche „Zum Guten Hirten“ gefeiert wird.

Das Programm des Gemeindefestes ist vielfältig und verspricht für Besucher jeder Altersstufe ein unvergessliches Erlebnis. Im Mittelpunkt des Festes steht der Samtgemeindegottesdienst in der Kirche, in dem auch unser Regionalbischof Friedrich Selter mitwirken wird.

Also herzliche Einladung
zum Samtgemeinde-
gottesdienst
am PFINGSTSONNTAG,
den 28. Mai 2023,
um 10:00 Uhr,
in der Rehdener Kirche
„Zum Guten Hirten“

150 Jahre. Echtes Jubiläum.
Ein Grund zu feiern.

Das wollen wir als Kirchengemeinde Rehden-Hemsloh auch tun. Und nicht nur an einem Tag, sondern mehrmals über das Jahr verteilt.

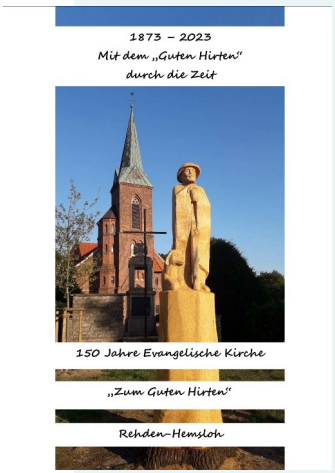

Angefangen haben wir bereits mit dem Neujahrsempfang der Kirchengemeinde am 5. Januar. Ein Vortrag zum Thema „Wie kam die Kirche ins Dorf?" mit Dieter Plaggemeyer folgte dann am 16. Februar.

Im Frühjahr laden wir zu weiteren Jubiläumsveranstaltungen ein:
Einen Film aus dem Leben unserer Kirchengemeinde in den 80-er und 90-er Jahren, in dem Aufnahmen einiger bedeutender Ereignisse zu sehen sein werden, wollen wir im Rahmen eines Filmabends am

➢ **16. März schauen.**
Beginn ist um 19:00 Uhr.

Im April warten weitere Angebote auf uns: Vortrag zum Thema „150 Jahre Kirchengemeinde Rehden-Hemsloh: Personen, Bauen, Aktivitäten" findet am

➢ **14. April, um 19:00 Uhr statt**

➢ und am **Samstag,**
den 15. April,

laden wir Kinder und Familien zu einem musikalischen Highlight: Konzert mit Heiner Rusche. Es beginnt um 16:00 Uhr in der Kirche.

Im Mai laden wir zu unserem Gemeindefest ein:
Am Pfingstwochenende,

➢ **den 27. und 28. Mai**

findet rund um die Kirche ein buntes Programm statt.

Im Sommer geht es dann weiter mit der dreitägigen Familienfreizeit in und um die Jugendherberge Thülsfelder Talsperre unter dem Motto „Du bist ein Gott, der mich sieht", zu der Familien mit Kindern bis 12 Jahren eingeladen sind (weitere Infos Seite 34)
Im Juli gibt es wieder etwas für die Kinder:

➢ **Von Freitag, 07.07. auf**
Samstag 08.07.

sind sie eingeladen zu einer spannenden Aktion: Kirchenübernach-

tung unter dem Motto „Wir entdecken die Kirche“.

➢ **Und am Sonntag, den 16. Juli,** sind alle herzlich eingeladen zu einem Familiengottesdienst zur Sommerkirche, der um 11:00 Uhr beginnt und mit einem gemeinsamen Mittagessen mit Bratwurst ausklingt.

Im September folgt dann ein Chorkonzert,

➢ **das am Sonntag, den 03.09., um 16:00 Uhr,**

in der Kirche stattfindet.

Am **Dienstag, den 19. September** wartet auf Interessierte der nächste Vortrag über die Geschichte unseres Rehdener Friedhofes. Beginn ist um 19:00 Uhr im Gemeindehaus.

Ein besonderer Punkt im Jubiläumsjahr soll die **Gemeindefahrt** nach Worms sein. Unter dem Thema „Unterwegs auf Luthers Spuren“ sind von

➢ **Montag, 18.09. bis Mittwoch 20.09.**

einige spannende Besichtigungen in und um Worms geplant. Der Eigenbeitrag für die Busfahrt und Übernachtungen wird bei 360 EUR pro Person liegen. Anmeldungen sind bis zum 1. April möglich (weitere sind u.a. in den Pfarrbüros erhältlich).

Wie es weiter mit den Jubiläumsveranstaltungen geht, wird in der Sommerausgabe des Gemeindebriefes zu lesen sein.

Die Ev.-luth. Kirchengemeinde Rehden-Hemsloh
sucht für sofort eine/n
Friedhofswärter/in (m/w/d) **für den Friedhof in Rehden.**
Der Stellenumfang beträgt ca. 8,75 Wochenstunden, die Vergütung richtet sich nach den TV-L.
Wir suchen eine/n Mitarbeiter/in mit handwerklichem und technischem Geschick, der/die Freude und Erfahrung in der Pflege von Anlagen (Grünflächen, Beete und Wege) und Interesse an der Gestaltung von Urnengrabflächen hat.
Die Stelle umfasst auch saisonale Arbeiten wie den Rückschnitt der Gehölze und Winterdienst.
Ein loyales Verhalten gegenüber der evangelischen Kirche setzen wir voraus.
Bitte richten Sie Ihre Bewerbung an **Herrn Wilhelm Rohlfs**
Telefon 0178 2833165 - möglichst nach 18.00 Uhr oder an das
Pfarrbüro der Kirchengemeinde Rehden-Hemsloh
Wagenfelder Straße - 49453 Rehden
Telefon 05446 1252 - E-Mail: kg.rehden@evlka.de
Öffnungszeiten: Dienstag 15.00 - 17.00 Uhr und Freitag 9.00 - 11.00 Uhr

Wann: Freitag, 23. Juni bis
Sonntag, 25. Juni 2023

Wo: Jugendherberge Thüle

Kosten: ca. 140,- Euro pro Person
(Aus Kostengründen sollte niemand zu Hause bleiben müssen!)

Teilnehmen können alle Familien mit Kindern ab dem Grundschulalter.

Auf dem Programm stehen viele verschiedene Aktionen.

Anmeldungen (bis spätestens zum 01. März 2023) und weitere Informationen bei Stefanie Bunge (Tel.: 05446/1301 oder per E-Mail: stefanie_bunge@web.de)

Der Kinder- und Jugendausschuss
der Kirchengemeinde Rehden-Hemsloh
freut sich, im Rahmen des 150jährigen Jubiläums
Heiner Rusche
in der Kirche „Zum Guten Hirten" in Rehden
begrüßen zu dürfen.
Das Motto des
„Mitmach" - Konzertes
lautet

Herzliche Einladung an alle Kinder, Eltern,
Großeltern und Interessierten,
am **Samstag, 15. April 2023** von **16:00 Uhr**
bis **ca. 17:30 Uhr**
in der **Kirche** in **Rehden**, dabei zu sein!
Der Kirchenvorstand freut sich, dass das Konzert durch die „Lütke-Lüe-Stiftung" finanziert ist und freut sich über eine Spende für die Kinder- und Jugendarbeit der eigenen Kirchengemeinde.

Tauffest mit Open-Air Gottesdienst

Taufe unter freiem Himmel

Im letzten Jahr hat es die Kirchengemeinde Rehden-Hemsloh versucht: Ein Tauffest unter freiem Himmel.
Fünf Kinder wurden an einem schönen Teich in Rehden getauft.
Ein Open-Air-Gottesdienst mit anschließendem Grillen. Idyllische Kulisse und schönes Wetter.
„Das war ein echtes High-Light“, sagten viele.

Auch in diesem Jahr möchten wir in unsere Kirchengemeinde Rehden zu einem Tauffest unter freiem Himmel einladen.

**Es soll am Sonntag,
den 27. August, um 11:00 Uhr
stattfinden**,

und die Möglichkeit dazu bietet sich wieder auf dem Gelände der Familie Rohlfs in Rehden, auf dem es einen schönen Teich gibt.
Wir würden uns sehr freuen, wenn Familien aus Rehden, Hemsloh, Barver und Wetschen, die in den nächsten Zeit die Taufe ihrer Kinder planen, sich für dieses Tauffest entscheiden. Auch Erwachsene, die getauft werden möchten, sind herzlich eingeladen, ihre Taufe an diesem Tag zu feiern.

Pastor Dimitri Schweitz

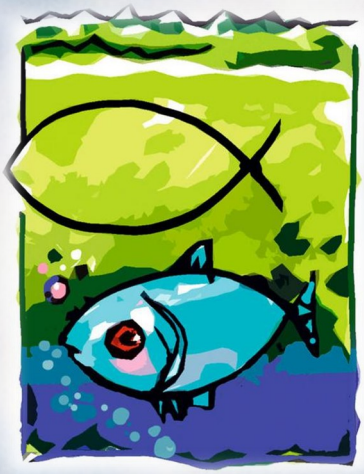

Impressum	
Herausgeber	Kirchenvorstand der ev.-luth. Kirchengemeinde Barver, Kirchweg 336, 49453 Barver
Redaktion	Pastor Dimitri Schweitz, Jochen Albrecht, Gisela Bunge, Christina Evers, Hannelore Guddas, Britta Kenneweg, Maren Remmert, Verena Voß-Hinke
Fotos	Kirchengemeinden, Gemeindebriefdruckerei Groß Oesingen
Druck	Gemeindebrief-Druckerei, Groß Oesingen, Auflage 500 Stück
Verteilung	Der Gemeindebrief erscheint vierteljährlich und wird kostenlos an die Haushaltungen verteilt.

Ein Tourist möchte mit der Fähre über den See Genezareth fahren.
Sagt der Fährmann: „Das macht 50 Dollar!" Darauf der Tourist: „Boah, das ist aber teuer!"
Wieder der Fährmann: „Ja, aber über diesen See ist auch Jesus zu Fuß gegangen!" Der Tourist resignierend: „Kein Wunder - bei den Preisen!"

In Deutschland findet ein großer Missionskongress mit vielen Gästen aus dem Ausland statt. Er beginnt mit einem Bankett, anschließend soll ein bedeutender Missionsvortrag gehalten werden. Beim Bankett sitzt ein deutscher Bischof neben einem rabenschwarzen Afrikaner. Er weiß nicht recht, was er mit diesem reden soll.
Nach einer Weile ermutigt er sich und fragt: „Ham ham gut?" Darauf der Afrikaner, mit dem Kopf nickend: „Ham ham gut!"
Wieder verlegenes Schweigen. Dann hebt der Deutsche das Glas, prostet dem Afrikaner zu, sie trinken und der Bischof fragt: „Gluck gluck gut?"
Der Afrikaner nickt und antwortet: „Gluck gluck gut!"
Kaum ist das Bankett zu Ende, betritt der Afrikaner die Bühne und hält den Festvortrag des Abends - in fließendem Deutsch.
Anschließend kehrt er an seinen Platz zurück und fragt den deutschen Bischof: „Bla bla gut?

Kirchenvorstandswahl 2024

Am 10. März 2024 ist es soweit. Dann dürfen alle Gemeindeglieder ab 14 Jahren ihren Kirchenvorstand wählen.

Die Stimmabgabe wird im kommenden Jahr als allgemeine Briefwahl erfolgen. Aber auch die Alternative, das neue Leitungsgremium in einem Wahllokal oder online zu wählen, wird es geben.

Alle sechs Jahre findet diese wichtige Wahl statt, wobei nach dem neuen Kirchenvorstandsbildungsgesetz auch die Möglichkeit besteht, für zunächst nur drei Jahre zu kandidieren. Auch eine Mitgliedschaft naher Verwandter ist nun möglich. Ebenso das Mitwirken von Heranwachsenden ab 16 Jahren.

Der Kirchenvorstand ist die gewählte Leitung der Kirche vor Ort. Er ist mitverantwortlich für den Gottesdienst und die Konfirmandenarbeit, trägt die Verantwortung für Finanzen, Gebäude und Personal. Vor allem die Frage, mit welchen Schwerpunkten sich die Kirche in Zukunft präsentieren will, ist eine spannende inhaltliche Aufgabe.

Haben Sie Interesse, das Leben in Ihrer Kirchengemeinde aktiv mitzugestalten? Bei Interesse sprechen Sie gerne Pastor Dimitri Schweitz oder jemanden aus dem amtierenden Kirchvorstand an. Wir freuen uns auf Sie!

Ingo Jaeger, Diakon

"Wieso finde ich im Gemeindebrief nichts über die Veranstaltung XY in der Nachbargemeinde?"

In unserem verbundenen Pfarramt Rehden-Hemsloh, Barver und Wetschen finden das ganze Jahr über zahlreiche Veranstaltungen und Gottesdienste statt.
Die drei Redaktionen der Gemeindebriefe stimmen miteinander ab, welche Berichte für alle Kirchengemeinden attraktiv sind oder was nur in einzelnen Gemeindebriefen veröffentlicht wird.
So gerne wir auch von allen Aktivitäten berichten bzw. diese ankündigen würden: die Kapazitäten *eines* Gemeindebriefes sind nun einmal begrenzt.

Nehmen Sie daher gerne auch die Gemeindebriefe der Nachbargemeinden zur Hand. Alle drei liegen in den Pfarrbüros aus sowie in den Kirchen bzw. Gemeindehäusern unserer Dreier-Region.
Zudem bieten auch die Homepages aktuelle Informationen, Neuigkeiten und Rückblicke. Schauen Sie dort einfach regelmäßig vorbei, so dass Sie interessante Veranstaltungen bzw. Gottesdienste entdecken und dann daran teilhaben können:

Kirchengemeinde Rehden-Hemsloh:
www.kirche-rehden-hemsloh.de

Kirchengemeinde Barver:
www.kirche-barver.de

Kirchengemeinde Wetschen:
kirche-wetschen.wir-e.de

Alle drei Kirchengemeinden freuen sich über Ihr Interesse am Gemeindeleben in unserer Region und Ihren Besuch der Veranstaltungen!

Verena Voß-Hinke, Wetschen

JUKBA
Nähere Informationen erteilt
Julia Lambers, Tel. 01746248401

Krabbelgruppe:
Ansprechpartnerin:
Julia Lambers, Tel. 01746248401

Posaunenchor:
Informationen erteilen
Bernd Winkelmann-Bünte, Tel.05448/568
Jonas Bösking, Tel. 05448/9889785

Kinderchor:
Dienstags, von 17:00 Uhr bis 18:00 Uhr im Gemeindehaus.
Informationen erteilt
Silke Husmann, Tel. 05445/99740

Singekreis:
Dienstags, von 20:00 Uhr bis 21:30 Uhr im Gemeindehaus.
Informationen erteilt
Silke Husmann, Tel. 05445/99740

So erreichen Sie uns:

Das Verbundene Pfarramt für die Kirchengemeinden Barver, Rehden-Hemsloh und Wetschen:
Pastor Dimitri Schweitz: Tel. 05446/614

Pfarrbüro Barver: Uta Janßen
Öffnungszeiten: Dienstag 9:30 - 11:30 Uhr und Donnerstag 15:00 - 17:00 Uhr
Telefon: 05448/266, E-Mail: KG.Barver@evlka.de
Homepage: www.kirche-barver.de
Küsterin: Karin Tiedemann, Tel. 01717402003
Friedhofswärter: Friedhelm Oelker, Tel. 05448/528

Pfarrbüro Rehden: Uta Janßen
Öffnungszeiten: Dienstag 15:00 - 17:00 Uhr und Freitag von 10:00 - 12:00 Uhr
Telefon: 05446/1252 – Fax 05446/873 E-Mail: KG.Rehden@evlka.de
Homepage: www.kirche-rehden-hemsloh.de
Kindertagesstätte Hemsloh: Tel. 05446/380